

# PORTAFOLIO DE TRABAJO

Alexis Reyes  
Diseñador Gráfico





# SOBRE MÍ

Me llamo Alexis Reyes, soy egresado de la carrera de Diseño de la Comunicación Gráfica en la UAM Azcapotzalco.

Mis trabajos usan conceptos visuales originales e inspirados usando diferentes técnicas para comunicar ideas que informan e inspiran a los consumidores. Siempre me ha gustado experimentar en varios rubros de diseño gráfico, pero mi fortaleza reside en las ilustraciones.

Igualmente disfruto hacer etiquetas, promocionales, infografías y fotografía, pero sin olvidar mi intención de seguir experimentando en técnica o tema para dar variedad a mi trabajo y poder ser versátil como persona y como profesional.



# DISEÑO EDITORIAL

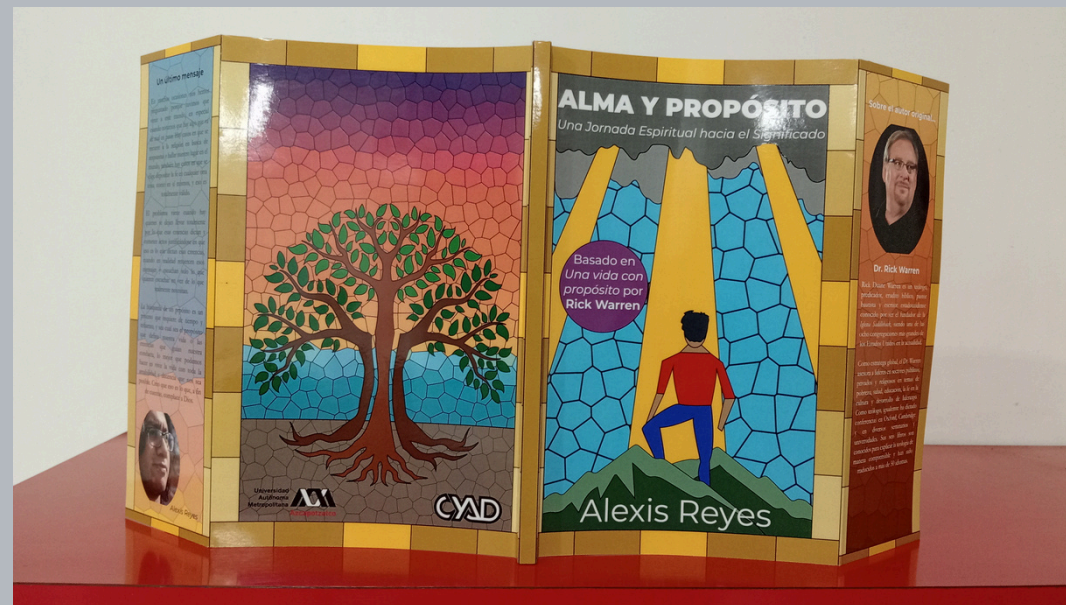
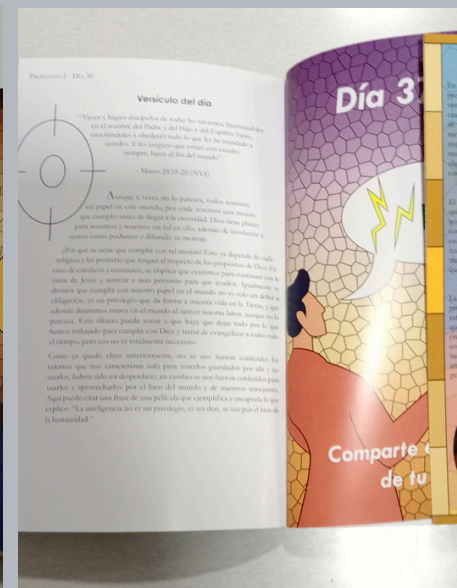
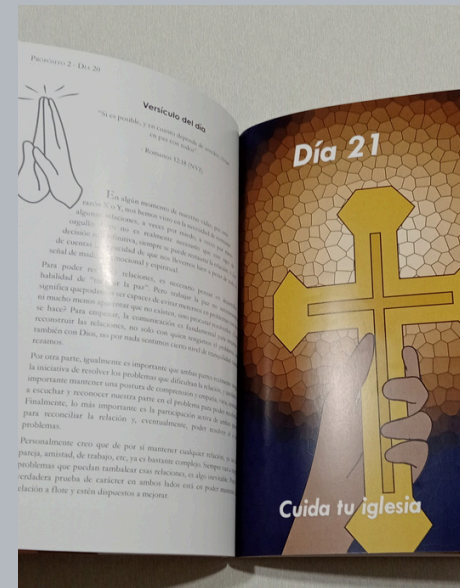
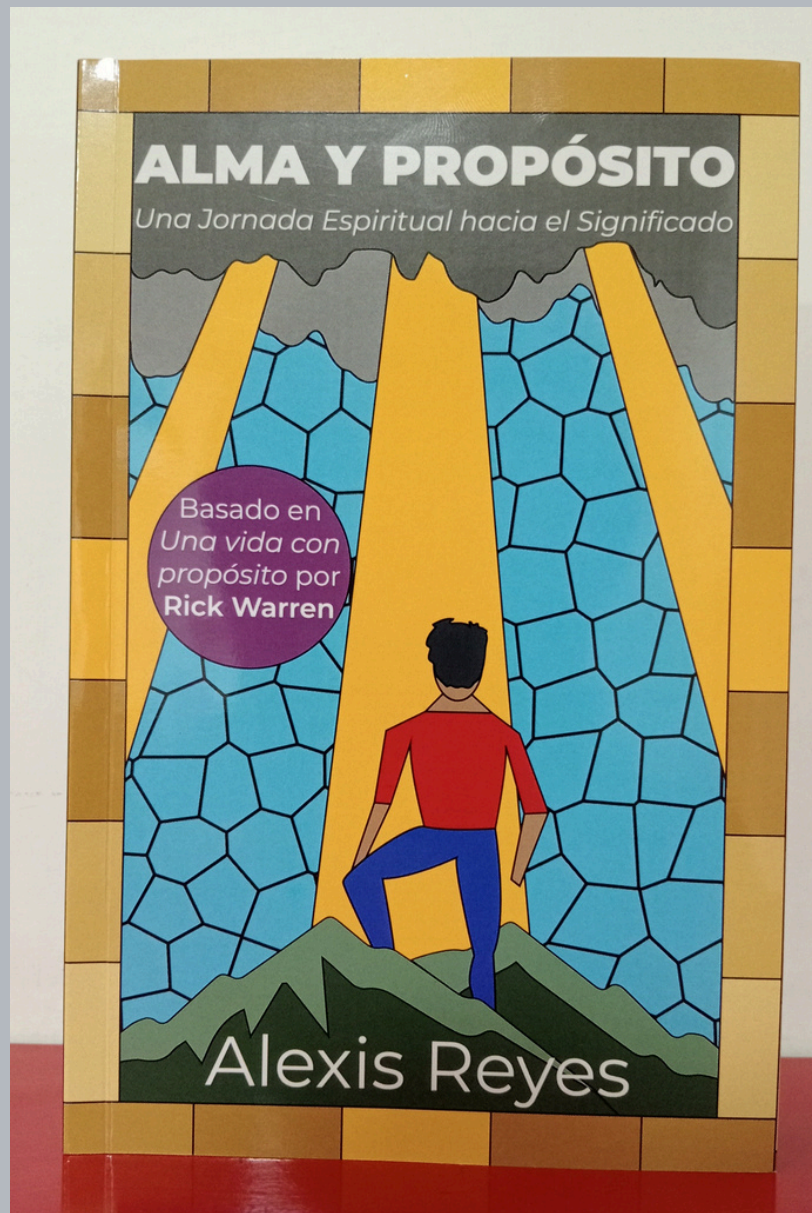

# ILUSTRACIÓN DIGITAL

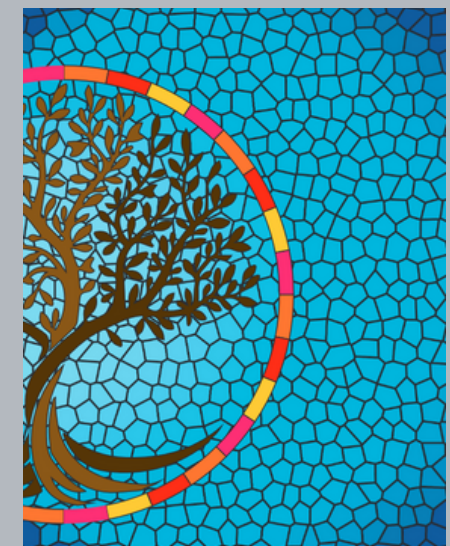
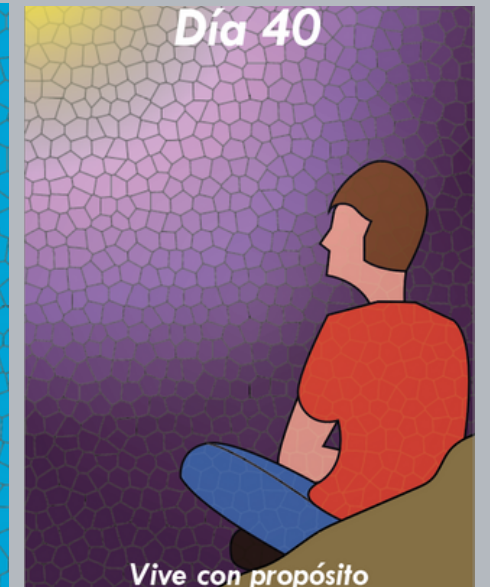
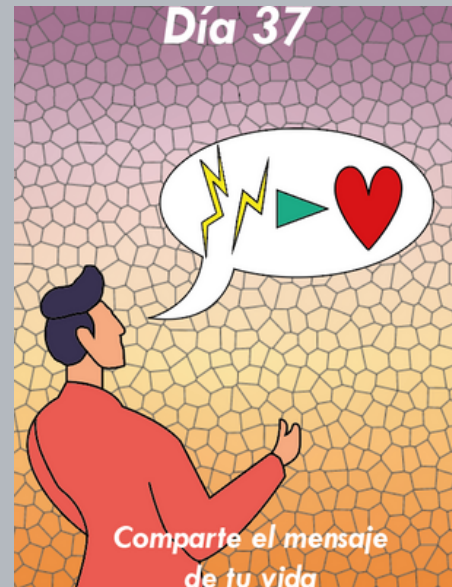

# ILUSTRACIÓN DIGITAL

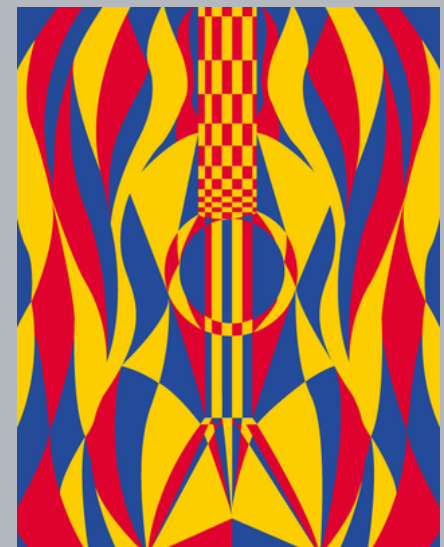
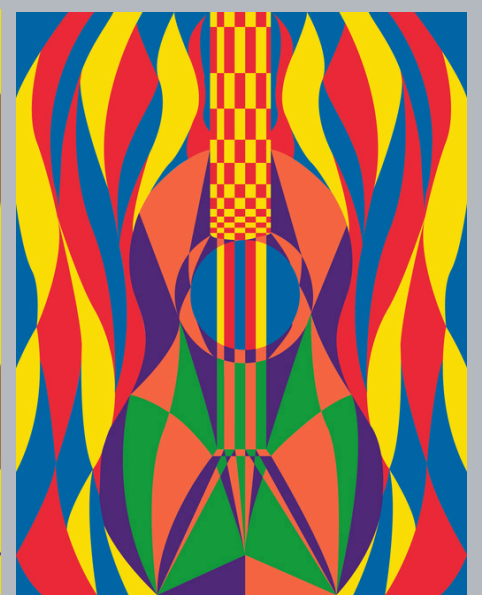
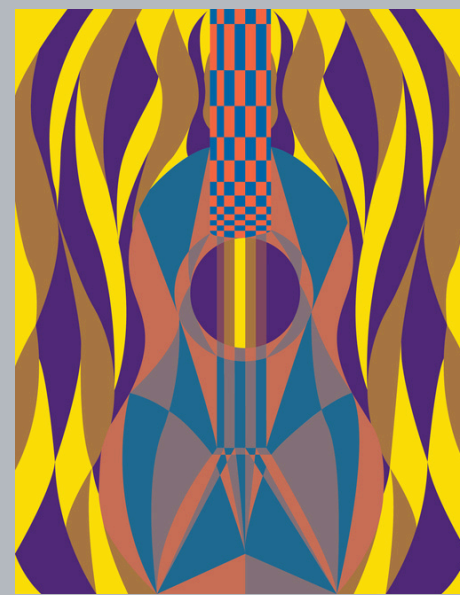
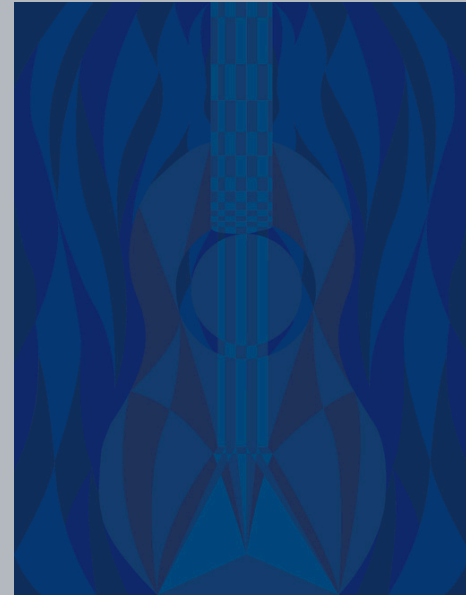
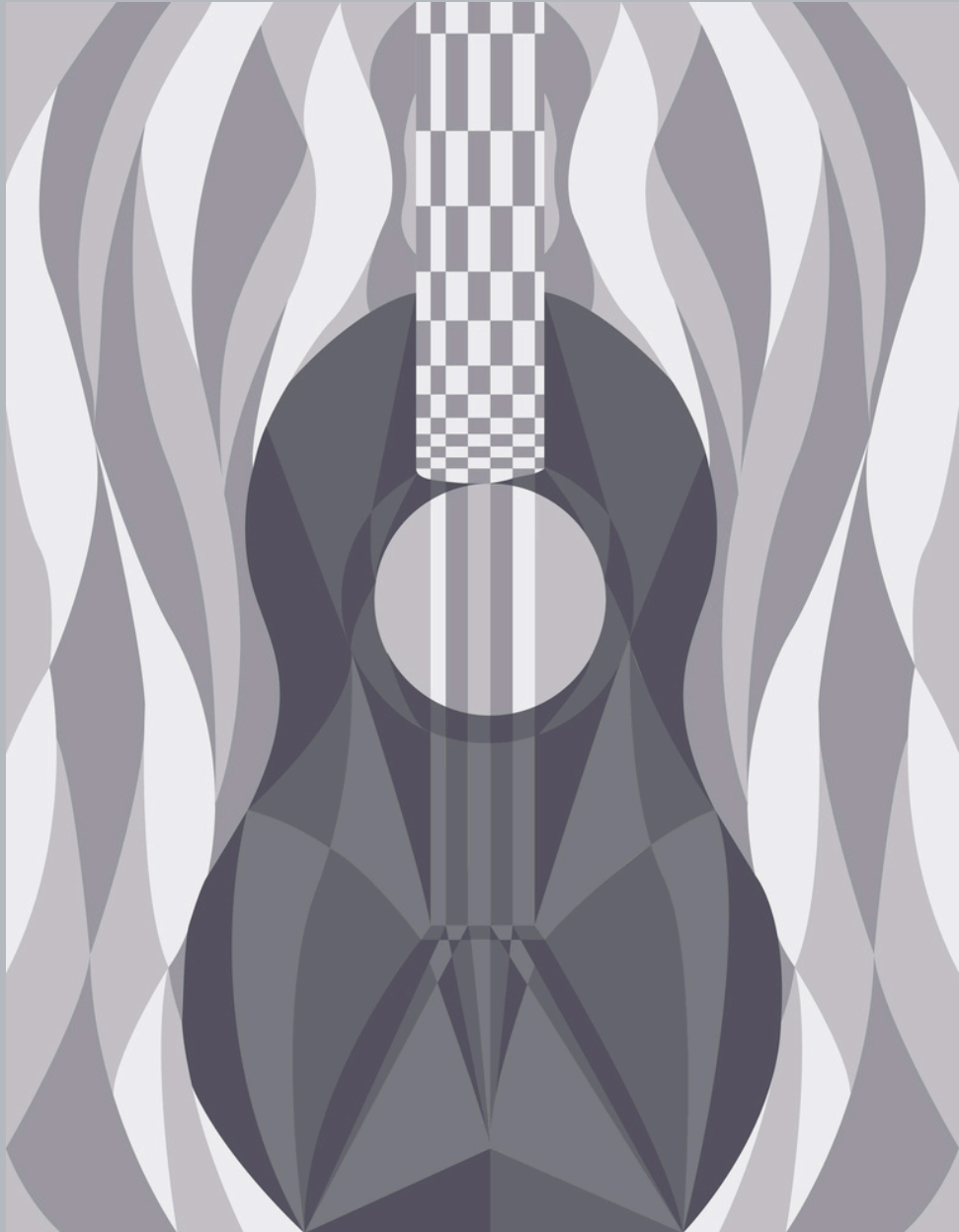

Variantes  
de color

# ILUSTRACIÓN (LAPIZ Y TINTAS)



Innuendo (Recreación) -  
2020

# IDENTIDAD CORPORATIVA



La paleta de colores consta de la combinación y contraste de tonos fríos y cálidos, basándose en la búsqueda de colores complementarios en el círculo cromático, con el fin de crear una armonía entre el símbolo y el logotipo.

El uso de tonos cálidos se da para dar una sensación de bienvenida hacia los clientes, así como de energía, bienestar y compromiso con el trabajo. Por su lado, el uso de los tonos fríos se da para lograr una percepción de crecimiento y estabilidad.

Pantone Bright Orange C	Pantone Reflex Blue C
R: 255 G: 95, B: 0	R: 0 G: 22 B: 137
C: 0 M: 72 Y: 100 K: 0	C: 100 M: 88 Y: 27 K: 11
#FF5700	#001689

Pantone Warm Red C	Pantone 239 C
R: 255 G: 68 B: 56	R: 111 G: 34 B: 119
C: 0 M: 83 Y: 73 K: 0	C: 69 M: 100 Y: 12 K: 3
#FF4438	#6F2277

Pantone 7621 C	Pantone 634 C
R: 177 G: 32 B: 40	R: 0 G: 93 B: 131
C: 21 M: 98 Y: 84 K: 13	C: 100 M: 45 Y: 29 K: 18
#B12028	#005083

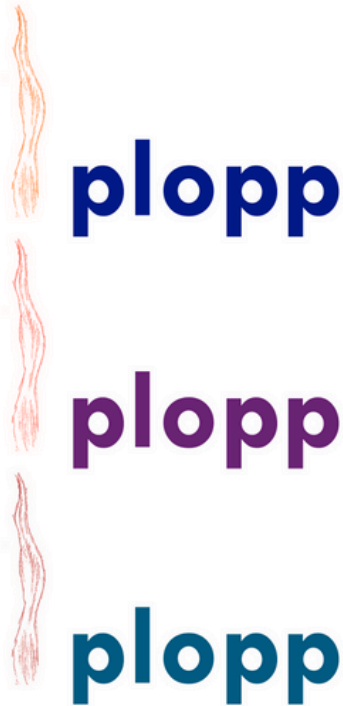

## Sobre

### Especificaciones:

- Formato: 10.5 cm x 24 cm
- Soporte: Papel Bond blanco
- Márgenes: 1 cm (superior, izquierdo y derecho), 1.5 cm (inferior)

### Información:

- Nombres del destinatario y remitente
- Nombre de la compañía
- Dirección

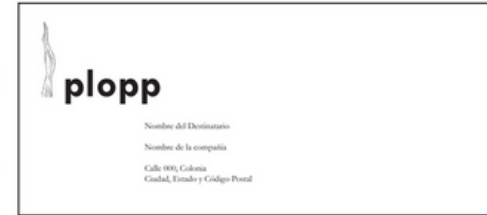

## Hoja membretada

### Especificaciones:

- Formato: Carta Vertical (21.59 cm x 27.94 cm)
- Soporte: Papel Bond blanco
- Márgenes: 3.5 cm (izquierdo y derecho), 3 cm (superior), 2.5 cm (inferior)

### Información:

- Fecha
- Nombres y puestos del destinatario y remitente
- Nombre de la compañía
- Dirección

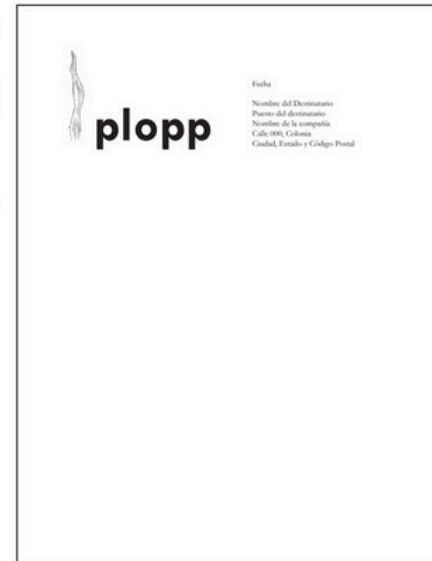

## Tarjeta de presentación

A continuación, se muestran tres diferentes formatos para las tarjetas de presentación.

### Especificaciones:

- Formato: 9 cm x 5 cm
- Soporte: Papel Opalina blanca
- Margen: 5 mm

### Información:

- Isologotipo
- Nombre
- Teléfonos
- E-mail personal y de contacto
- Dirección



# FOTOGRAFÍA

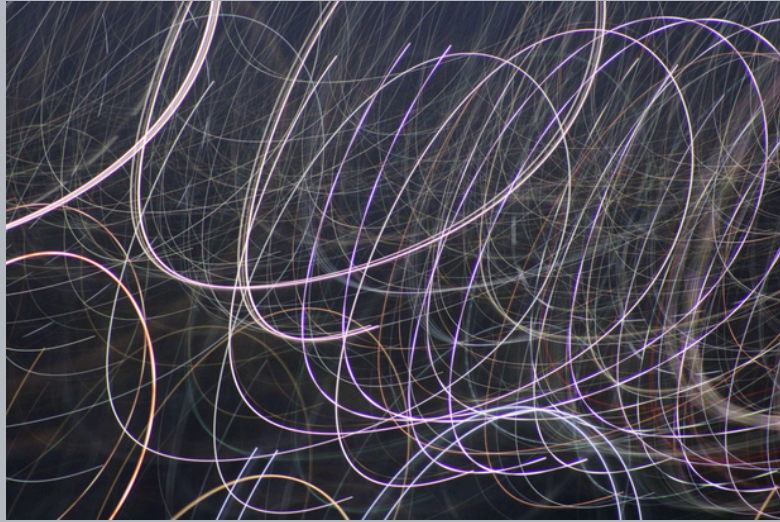

Caos lumínico - 2022



Liquidez - 2022



Velocidad - 2022



Rigidez - 2022



Urbanismo- 2022



# MANIPULACIÓN DIGITAL



Folklor 1 - 2023



Folklor 2 - 2023

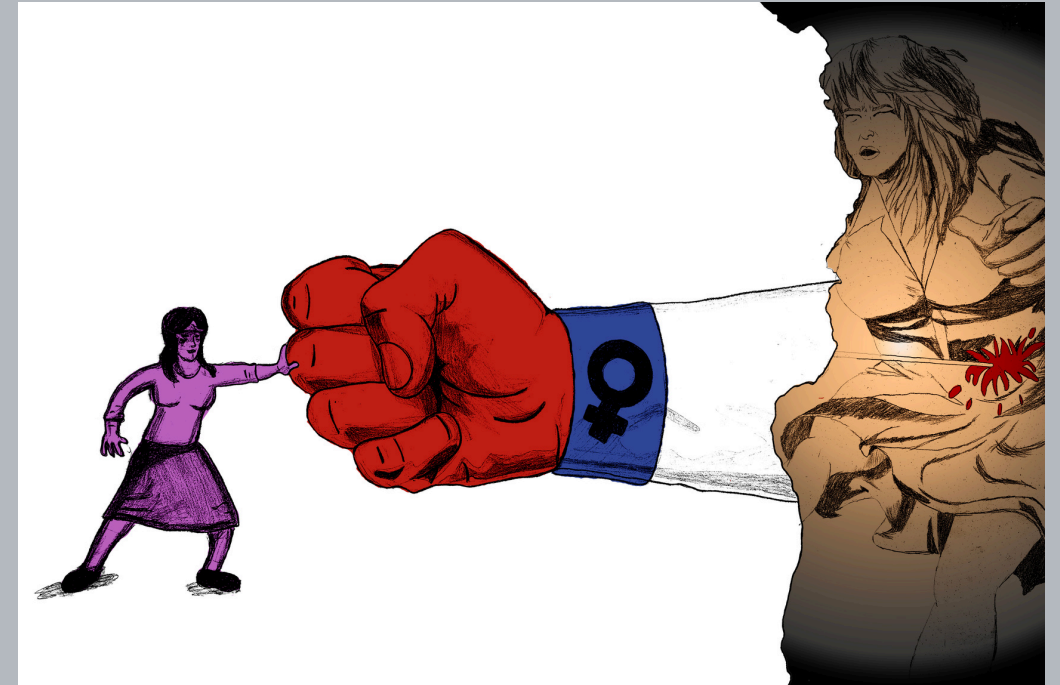

No más violencia - 2023

# RE-ETIQUETADO



Re-diseño para talco (Rexona) - 2022



Re-diseño para vitaminas - 2021